



### Hans Simonsen Lund (1766 - 1854) ≡ ret

**Henvi**ning: Opret henvisning til hovedomtale af denne person: ≡ ret

**Offentliggørelse**: Alle informationer om denne person vises offentligt. ≡ ret

+ tilføj

<b>Født - tid og sted</b> <span style="float: right;">≡ ret</span>	<b>Forældre</b> <span style="float: right;">+ tilføj</span>
1766	Simon Hansen Lund (1728 - 1787) <span style="float: right;">≡ ret</span>
Knudsbølle	Anne Marie Henrichsdaughter (1743 - 1824) <span style="float: right;">≡ ret</span>
Bregninge Sogn	
Svendborg Amt	<b>Ægtefælle/livspartner(e)</b> <span style="float: right;">+ tilføj</span>
Danmark	Ane Nielsdatter (1773 - 1848) <span style="float: right;">≡ ret</span>
<b>Billede af fødested</b> <span style="float: right;">+ tilføj</span>	
	<b>Børn</b> <span style="float: right;">+ tilføj</span>
<b>Død - tid og sted</b> <span style="float: right;">≡ ret</span>	Henrik Hansen Lund (1799 - 1847) <span style="float: right;">≡ ret</span>
30. juni 1854	Marie Hansdatter Lund (1805 - 1871) <span style="float: right;">≡ ret</span>
Knudsbølle	Hans Hansen Lund (1810 - 1899) <span style="float: right;">≡ ret</span>
Død 88 år gammel	Anders Hansen Lund (1817 - 1871) <span style="float: right;">≡ ret</span>

**Begravet - tid og sted** ≡ ret  
(ikke angivet)

**Stamtræ** Vis lodret stamtræ Optræder denne person i andre stamtræer? Se/ret seneste nyt fra bruger 1748

*Stamtræet viser op til 4 generationer af forfædre og 4 generationer af efterkommere. Det er markeret med [+] hvor stamtræet fortsætter. Som opretter af stambladet kan du se stamtræet i sin helhed ved at [klikke her](#) (vises i et nyt vindue)*

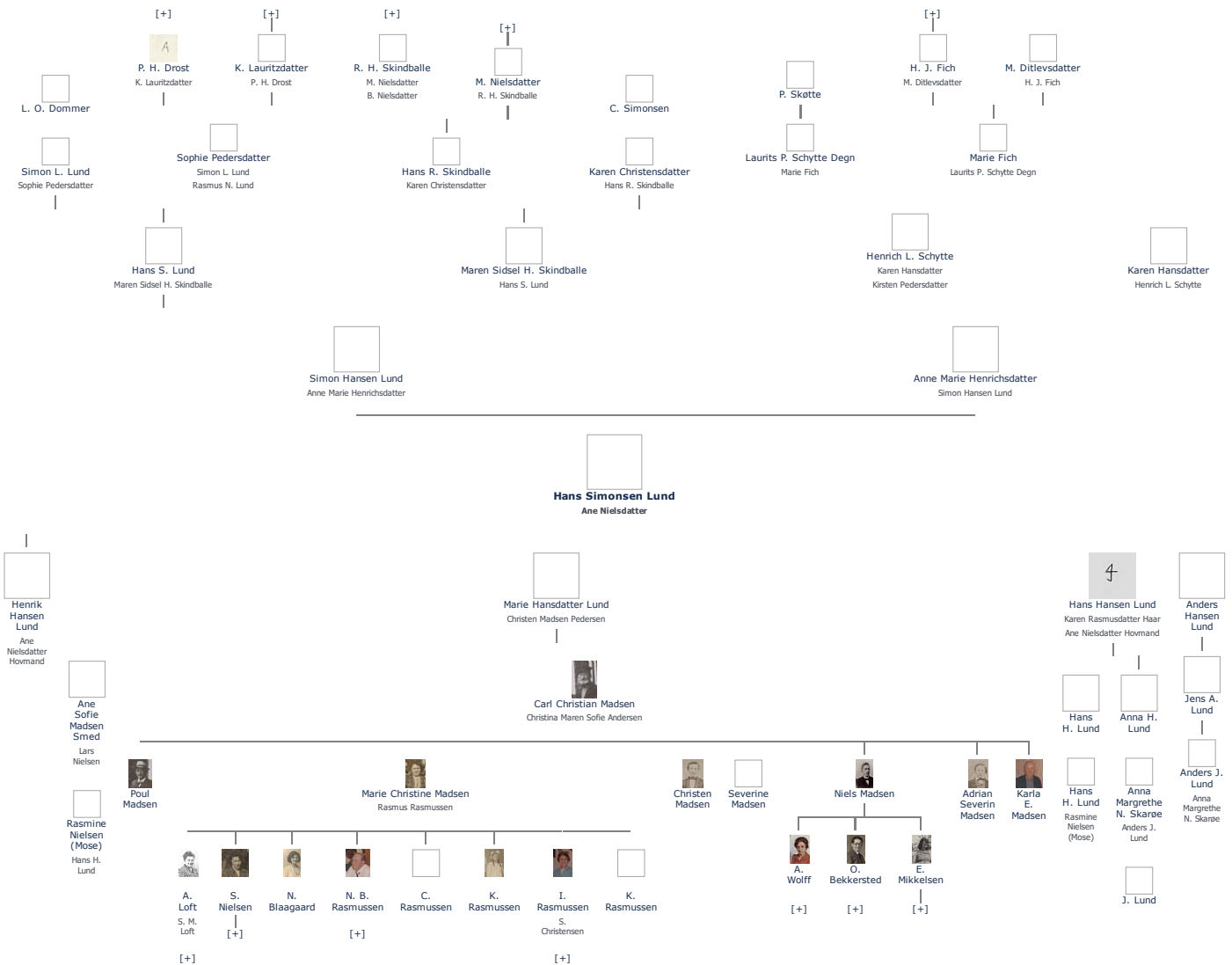

Vis også personer oprettet af samme bruger som ikke p. t. har angivet relation i lige linie til Hans Simonsen Lund.

#### Livshistorie

**BARNDOM** - Om den tidlige opvækst før skolealderen, søskene, opdragelse m. v. + tilføj

**SKOLEGANG** - Om skolegang, kammarater, klassebilleder m. v. + tilføj

**UDDANNELSE** - Om evt. højere uddannelse, læretid m. v. + tilføj

**VÆRNEPLIGT** - Om soldatertiden, soldaterbilleder m. v. + tilføj

**ARBEJDSLIV** - Om arbejde, virksomhed, ambitioner m. v. ≡ ret

Gårdmand i Knudsbølle - ejer af matrikel 5

Nævnt som sognefoged i Bregninge Sogn i 1814 og 1817.





[+ tilføj billede](#) [+ tilføj dokument](#) [+ tilføj link](#)

**FAMILIELIV** - Om familieliv, ægteskab, børn m. v. [= ret](#)

Hans Simonsen Lund, søn af Simon Hansen og Ann Marie Henrichsdatter, blev født Omk. 1766 i Knudsbølle, Bregninge sogn på Tåsinge, døde den 30 Jul. 1854 i Bregninge på Tåsinge i en alder af 88 år, og blev begravet den 3 Aug. 1854 på Bregninge kirkegård.

Gift 31 Aug. 1794 i Landet kirke med Ane Nielsdatter (1773-1848) Hendes mor, Kirsten Pedersdatter var gift med hans morfar, Henrik Larsen Schytte fra 1759. Det var begges andet ægteskab. De fik sønnen Peder Henrichsen - hans onkel og altså hans kones halvbror.

**BØRN:**

- 1) Simon Hansen (1795-1801)
- 1) Niels Hansen (født den 8 Sep. 1797-). Død ugift.
- 1) Henrik Hansen Lund (1799-1847). Se neden for
- 1) Maren Hansdatter (1802-1822)
- 1) Sofie Hansdatter Lund (f+ d. 1804)
- 1) Marie Hansdatter Lund (1805-1871). Se neden for.
- 1) Simon Hansen Lund (1808-1874). Simon blev gift med Maren Rasmusdatter Høj (1813-35) den 16 Jun. 1833 i Bregninge kirke og efter hendes død med Karen Rasmusdatter Haar (1819-) den 7 Jan. 1840.
- 2) Rasmus Simonsen Lund (1838-). Udvandret til USA
- 2) Ane Simonsdatter Lund (1844-46)
- 1) Hans Hansen Lund (1810-1899). Se neden for
- 1) Anders Hansen Lund (1817-1871). Overtog slægtsgården (Matr. 5) og blev gift med Maren Jensdatter Kromand 13 Jun. 1841. Se neden for.

**KILDER**

C. G. Høgstrøm og Svend Højtes Slægtstavler nr. 69, Lund, på Tåsinge Lokalarkiv.  
<http://kaj.holgensen.eu/default.php?page=frida#i248>

[+ tilføj billede](#) [+ tilføj dokument](#) [+ tilføj link](#)

**OTIUM** - Om alderdom, pension m. v. [+ tilføj](#)

**SYGDOM** - Om alvorlige sygdomme, evt. arvelige m. v. [+ tilføj](#)

**INTERESSER** - Om interesser og hobbies m. v. [+ tilføj](#)

**REJSER** - Om lande man har besøgt [+ tilføj](#)

**SÆRLIGE BEGIVENHEDER** - Om større begivenheder, dekorationer, omtale m. v. [+ tilføj](#)

**RELIGION** - Læs om "Personfølsomme oplysninger" under "Offentliggørelse?" [+ tilføj](#)

**POLITIK** - Læs om "Personfølsomme oplysninger" under "Offentliggørelse?" [+ tilføj](#)

**SAMTID** - Om samtid lokalt og globalt m. v. [+ tilføj](#)

**ØVRIGT** - Til informationer der ikke passer i ovenstående kategorier [+ tilføj](#)

**EN HILSEN TIL MINE EFTERKOMMERE** - En hilsen hvis man forfatter sin egen livshistorie [+ tilføj](#)

**KILDER** - Om de kilder der ligger til grund for livshistorien [+ tilføj](#)

**SKREVET AF** - Om forfatteren [+ tilføj](#)

**PRIVATE NOTATER** - Offentliggøres aldrig [+ tilføj](#)

Oprettet 12/10/2009. Senest redigeret: 2/9/2016.

**Udskriv med udskriftsvenligt stamtræ** **Udskriv uden stamtræ**



[Mail link til denne side](#) [Disclaimer](#)