



Christiana Frederica Ryge, kaldet Christiana Frederica Bekker (1784 - 1819) ≡ ret

Henvisning: Opret henvisning til hovedomtale af denne person: ≡ ret

Offentliggørelse: Alle informationer om denne person vises offentligt. ≡ ret

+ tilføj

Født - tid og sted ≡ ret	Forældre + tilføj
18. juni 1784	Adrian Bekker (1719 - 1803) ≡ ret
Billede af fødested + tilføj	Christine Flindt (1749 - 1814) ≡ ret
Død - tid og sted ≡ ret	Ægtefælle/livspartner(e) + tilføj
1819	Ikke angivet Angiv 'ugift'
Holmen Sogn	
København	Børn + tilføj
Død 35 år gammel	Victorine Mathilde Tertia Seemann (1810 - 1875) ≡ ret
	Immanuel Christiern Waldemar Qvintus Ryge (1813 - 1891) ≡ ret
Begravet - tid og sted ≡ ret	Clothide Nathalia Septima Grevinde Ahlfeldt-Laurvigen, Grevinde
(ikke angivet)	Holck (1816 - 1895) ≡ ret
	Christiane Frederikke Opheline Octavia Westergaard (1819 - 1856) ≡ ret

Stamtræ Vis lodret stamtræ Optræder denne person i andre stamtræer? Se/ret seneste nyt fra bruger 1748

Stamtræet viser op til 4 generationer af forfædre og 4 generationer af efterkommere. Det er markeret med [+] hvor stamtræet fortsætter. Som opretter af stambladet kan du se stamtræet i sin helhed ved at [klikke her](#) (vises i et nyt vindue)

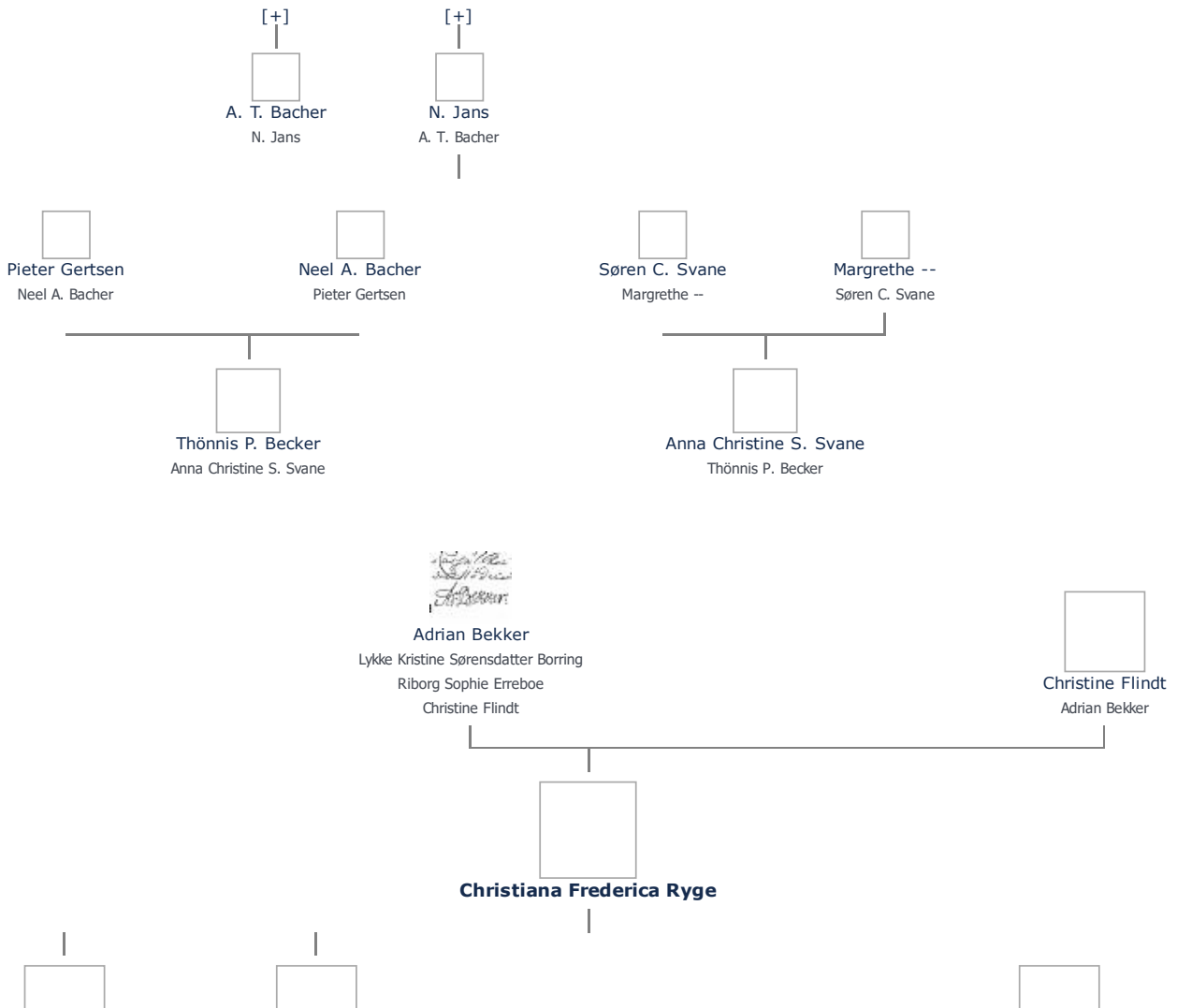

Victorine Mathilde
Tertia Seemann

Immanuel Christiern
Waldemar Qvintus Ryge



Clothide Nathalia Septima Grevinde Ahlfeldt-
Laurvigen, Grevinde Holck

Christiane Frederikke Opheline
Octavia Westergaard

Vis også personer oprettet af samme bruger som ikke p. t. har angivet relation i lige linie til Christiana Frederica Ryge.

Livshistorie

Livshistorien anvender standard-disposition. Klik her for at fravælge denne disposition

BARNDOM - Om den tidlige opvækst før skolealderen, søskene, opdragelse m. v.

+ tilføj

SKOLEGANG - Om skolegang, kammarater, klassebilleder m. v.

+ tilføj

UDDANNELSE - Om evt. højere uddannelse, læretid m. v.

+ tilføj

VÆRNEPLIGT - Om soldatertiden, soldaterbilleder m. v.

+ tilføj

ARBEJDSLIV - Om arbejde, virksomhed, ambitioner m. v.

+ tilføj

FAMILIELIV - Om familieliv, ægteskab, børn m. v.

≡ ret

En anden version af hendes navn var Christiane Frederikke Bekker.

Gift 4. august 1807 hjemme hos sin mor med Fysikus i Flensborg By og Flensborg og Bredsted Amter, Johan Christian Ryge (1780-1842), der senere blev skuespiller på det Kongelige Teater og også optrådte i Wien, Prag, Hamborg og Oslo.

http://da.wikipedia.org/wiki/Johan_Christian_Ryge

BØRN

-1) Søn (f+d 1808)

-1) Datter (f+d 1809)

-1) Victorine Mathilde Tertia Ryge (1810-75). Gift. Se neden for.

-1) Clothilde Natalie Quarta Ryge (f+d 1811)

-1) Immanuel Christian Valdemar Qvintus Ryge. Se neden for.

-1) Clothilde Natalie Septima Ryge. Se neden for.

-1) Christiane Frederikke Opheline Octavia Ryge (1819-56). Gift. Se neden for.

Hendes mand blev efter hendes død gift med Charlotte Betzy Anthon (1794-1860) og fik børnene Afanasia Victorine Mathilde Nona Ryge (1823-30), Johanne Ludomilla Decima Ryge (1824-25), Franciska Ludovica Josephine Undecima Ryge (1827-54), der var kongelig skuespillerinde, Angelina Theresia Lauretina Duodecima Ryge (1828). Gift med Peter Christensen Borthig og mor til 2 børn, blandt andet Virginie Hilda, der blev gift med Frederik Victor Seeman, Immanuela Rosalia Decimatertia Ryge (1830-73), som var ornatrice ved det kongelige teater og endelig Catinka Blandine Amata Decimaqvarta Ryge (1837-1912), der var gift med Seraphim Proschowsky.

Kilde: Stamtavle over Slægten Ryge, H. V. Christensen, 1915.



+ tilføj billede

+ tilføj dokument

+ tilføj link

OTIUM - Om alderdom, pension m. v.

+ tilføj

SYGDOM - Om alvorlige sygdomme, evt. arvelige m. v.

+ tilføj

INTERESSER - Om interesser og hobbies m. v.

+ tilføj

REJSER - Om lande man har besøgt

+ tilføj

SÆRLIGE BEGIVENHEDER - Om større begivenheder, dekorationer, omtale m. v.

+ tilføj

RELIGION - Læs om "Personfølsomme oplysninger" under "Offentliggørelse?"

+ tilføj

POLITIK - Læs om "Personfølsomme oplysninger" under "Offentliggørelse?"

+ tilføj

SAMTID - Om samtid lokalt og globalt m. v.

+ tilføj

ØVRIGT - Til informationer der ikke passer i ovenstående kategorier

+ tilføj

EN HILSEN TIL MINE EFTERKOMMERE - En hilsen hvis man forfatter sin egen livshistorie

+ tilføj

KILDER - Om de kilder der ligger til grund for livshistorien

+ tilføj

SKREVET AF - Om forfatteren

+ tilføj

PRIVATE NOTATER - Offentliggøres aldrig

+ tilføj

Oprettet 20/10/2010. Senest redigeret: 3/9/2016.

Udskriv med udskriftsvenligt stamtræ **Udskriv uden stamtræ**



[Mail link til denne side](#) [Disclaimer](#)