

Stamblad nr. 75.490. Oprettet af bruger 1748, Martin Iversen Christensen (send mail)

Fødselsdage Mest populære fornavne



+ tilføj

Christian Frederik Bekker (1801 - 1856) ret

Henvisning: Opret henvisning til hovedomtale af denne person: ret

Offentliggørelse: Alle informationer om denne person vises offentligt. ret

Profession: Contoirbetjent	Forældre + tilføj
	Tønnes Peter Bekker (1772 - 1848) ret
Født - tid og sted ret	
1801	Ægtefælle/livspartner(e) + tilføj
Billede af fødested + tilføj	Ikke angivet Angiv 'ugift'
Død - tid og sted ret	Børn + tilføj
1856	Ikke angivet Angiv 'barnløs'
Død 55 år gammel	
Begravet - tid og sted ret	
(ikke angivet)	

Stamtræ Vis lodret stamtræ Optræder denne person i andre stamtræer? Se/ret seneste nyt fra bruger 1748

Stamtræet viser op til 4 generationer af forfædre og 4 generationer af efterkommere. Det er markeret med [+] hvor stamtræet fortsætter. Som opretter af stambladet kan du se stamtræet i sin helhed ved at [klikke her](#) (vises i et nyt vindue)

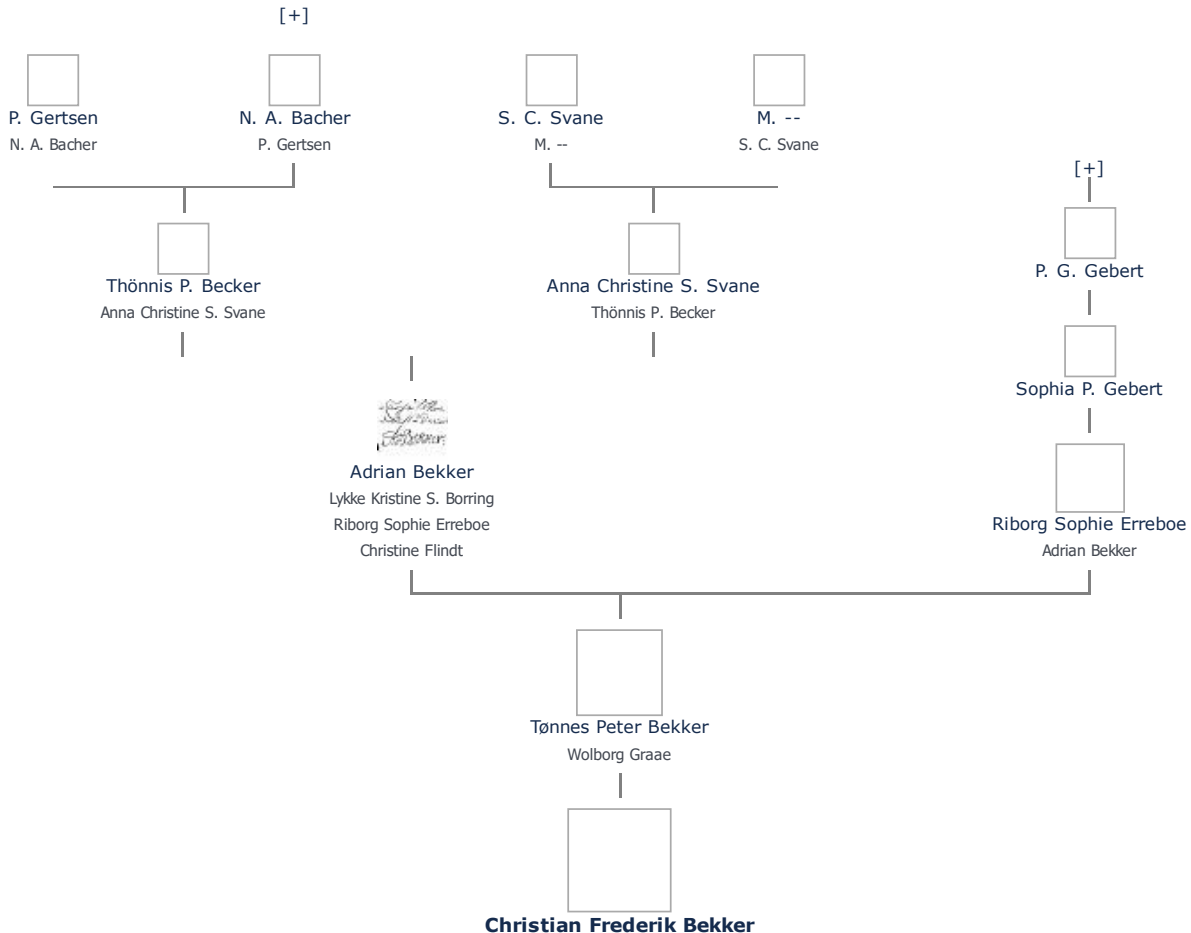

Vis også personer oprettet af samme bruger som ikke p. t. har angivet relation i lige linie til Christian Frederik Bekker.

BARNDOM - Om den tidlige opvækst før skolealderen, søskene, opdragelse m. v.

+ tilføj

SKOLEGANG - Om skolegang, kammarater, klassebilleder m. v.

+ tilføj

UDDANNELSE - Om evt. højere uddannelse, læretid m. v.

+ tilføj

VÆRNEPLIGT - Om soldatertiden, soldaterbilleder m. v.

+ tilføj

ARBEJDSLIV - Om arbejde, virksomhed, ambitioner m. v.

+ tilføj

FAMILIELIV - Om familieliv, ægteskab, børn m. v.

≡ ret

Skriver paa Byeskriver Kontoret og bor 1845 i Fruerstræde og 1855 i Hvidbæltet i Svendborg

Gift 1830 med Christiane Michelsen (Kristiane Mikkelsen)

BØRN

-1) Hans Bekker (1822-) (Skrædder)

-1) Karl Andreas Valdemar Bekker (1826-36)

-1) Elisabeth Marie Sofie Adriette Bekker (1829-). Hun var født uden for ægteskab og daglejer. Gift med skræddermester Niels Rasmussen i Svendborg, som forlod hende og rejste til USA omkring 1857.

--2) Karl Andreas Valdemar Marius Rasmussen (1852-). Sømand. Gift med Karoline Amaile Nielsen (1850-)

---3) Ella Emilie Thyra Karoline Rasmussen (1873-)

---3) Dagmar Eleonore Kirstine Rasmussen(1875-)

---3) Viktoria Theodora Amanda Franciska Rasmussen (f+d 1876)

---3) Karl Viktor Rasmussen (1878-)

-2) Christian Sophus Adrian Rasmussen (eller Christian Frederik) (1854-). Arbejdsmand i 1880. Ugift.

-1) Tønnesse Petrea Volborg Bekker (1826-63), som 1850 var i huset hos Guldsmed Ferdinand Jørgensen i Møllergade 191 i Svendborg. 1860 boede hun hos søsteren Elisabeth Marie i Vestergade nr 77 i Odense. Fik sønn med Mathias Jensen Lindegaard

--2) Peter Waldemar Bekker (1854-). Han boede 1855 hos sine bedsteforældre og kaldes i folketællingen for "en anden Bekkerdatters søn"

-1) Petrine Abelone Bekker (1831-)

-1) Christian Frederik Otto Bekker (1835-). Feldbereder og i 1850 ernærer han sig som kudesamler og bor i kvisten på et hus i Græsholmene. Han er gift med den 11 år ældre Anne Sørensen fra Ollerup. Ingen børn. I folketællingen 1860 bor han sammen med søstre Elisabeth Marie og Tønnesse i Odense.

-1) Carl Andreas Valdemar Bekker (1840-). Felbereder/garver i Fåborg og senere fiskehandler. Ved folketællingen i 1890 er han straffefange i Herstedvester på Sjælland. Fik datter med Indiane Christiansdatter fra Skårup og gift med Elise Christine Bøttcher.

--2) Theodora Elisa Christine Andrea Bekker (1863-)

--2) Dagmar Elisabeth Caroline Bekker (1868-)

--2) Carl Frederik Alexander Bekker (1870-) Garversvend og senere contoirtbetjent. Fik datter med Anne Kathrine Kirstine Nielsen.

---3) Anna Cathrine Elisabeth Bekker (1898-). Født i Stenstrup.

--2) Anne Christine Elise Bekker (1872-)

--2) Emanuel Gabriel Bekker (1875-1953). Maskinarbejder i København. Gift med Ingeborg Nielsine Pedersen fra Roskilde

---3) Valdemar Ernst Theodor Bekker (1904-96). Gift med Gerda Margrethe Lund

----4) ... Bekker

----4) ... Bekker

---3) Ejnar Bekker (1906-)

---3) Emanuel Bekker (1909-)

---3) Charles Christian Bekker (1911-)

--2) Elisabeth Marie Sophie Henriette Bekker (1877-). Eventuelt kaldet Elisabet Alma. I folketællingen for 1890 er hun i pleje hos bogbindermester Peter.

--2) Camilla Fanny Otilie Bekker (1880-1939). Husbestyrerinde. Døde på Sct. Hans Hospital i Roskilde. Gift med... Weisse.

Kilder:

Folketællinger

Immanuel Barfod Graae: Stamtavle over den Svendborgske Familie Graae : trykt for Familien. København 1882.

<http://www.mortenclausen.dk/GEDHT/fam055xx/fam05581.htm>

<http://kreutzer.dk/TNG/getperson.php?personID=I132376&tree=01>

<http://www.danishfamilysearch.dk/cid8210121>

<https://www.sa.dk/ao-soegesider/billedviser?bsid=121296#121296,17491392>

http://www.myheritage.dk/person-1500001_241299131_241299131/valdemar-ernst-theodor-bekker

+ tilføj billede

+ tilføj dokument

+ tilføj link

OTIUM - Om alderdom, pension m. v.

+ tilføj

SYGDOM - Om alvorlige sygdomme, evt. arvelige m. v.

+ tilføj

INTERESSER - Om interesser og hobbies m. v.

+ tilføj

REJSER - Om lande man har besøgt

+ tilføj

SÆRLIGE BEGIVENHEDER - Om større begivenheder, dekorationer, omtale m. v.

+ tilføj

RELIGION - Læs om "Personfølsomme oplysninger" under "Offentliggørelse?"

+ tilføj

POLITIK - Læs om "Personfølsomme oplysninger" under "Offentliggørelse?"

+ tilføj

SAMTID - Om samtid lokalt og globalt m. v.

+ tilføj

ØVRIGT - Til informationer der ikke passer i ovenstående kategorier

+ tilføj

EN HILSEN TIL MINE EFTERKOMMERE - En hilsen hvis man forfatter sin egen livshistorie

+ tilføj

KILDER - Om de kilder der ligger til grund for livshistorien

+ tilføj

SKREVET AF - Om forfatteren

+ tilføj

PRIVATE NOTATER - Offentliggøres aldrig

+ tilføj

Oprettet 25/10/2010. Senest redigeret: 19/10/2015.

Udskriv med udskriftsvenligt stamtræ **Udskriv uden stamtræ**



[Mail link til denne side](#) [Disclaimer](#)