

Stamblad nr. 46.471. Oprettet af bruger 1748, Martin Iversen Christensen (send mail)

Fødselsdage Mest populære fornavne



ret

Ane Marie Kristensen (1853 - 1938) ret

Henvining: Opret henvisning til hovedomtale af denne person: ret

Offentliggørelse: Alle informationer om denne person vises offentligt. ret

Profession: Malkekone	Forældre + tilføj
	Maren Sophie Christensdatter (1825 - 1879) ret
Født - tid og sted ret	Hans Sørensen (1827 - 1874) ret
20. marts 1853	
Kirke Helsinge, Holbæk Amt	Ægtefælle/livspartner(e) + tilføj
Billede af fødested + tilføj	Jens Peder Christensen (1850 - 1898) ret
Død - tid og sted ret	Børn + tilføj
25. oktober 1938	Kristian Peder Christensen (1876 - 1955) ret
Selchaushus	
Buerup Sogn	
Holbæk Amt (Løve Herred)	
Død 85 år gammel	
Begravet - tid og sted ret	
30. oktober 1938	
Buerup Kirkegård	
Billede af gravsted + tilføj	

Stamtræ Vis lodret stamtræ Optræder denne person i andre stamtræer? Se/ret seneste nyt fra bruger 1748

Stamtræet viser op til 4 generationer af forfædre og 4 generationer af efterkommere. Det er markeret med [+] hvor stamtræet fortsætter. Som opretter af stambladet kan du se stamtræet i sin helhed ved at [klikke her](#) (vises i et nyt vindue)

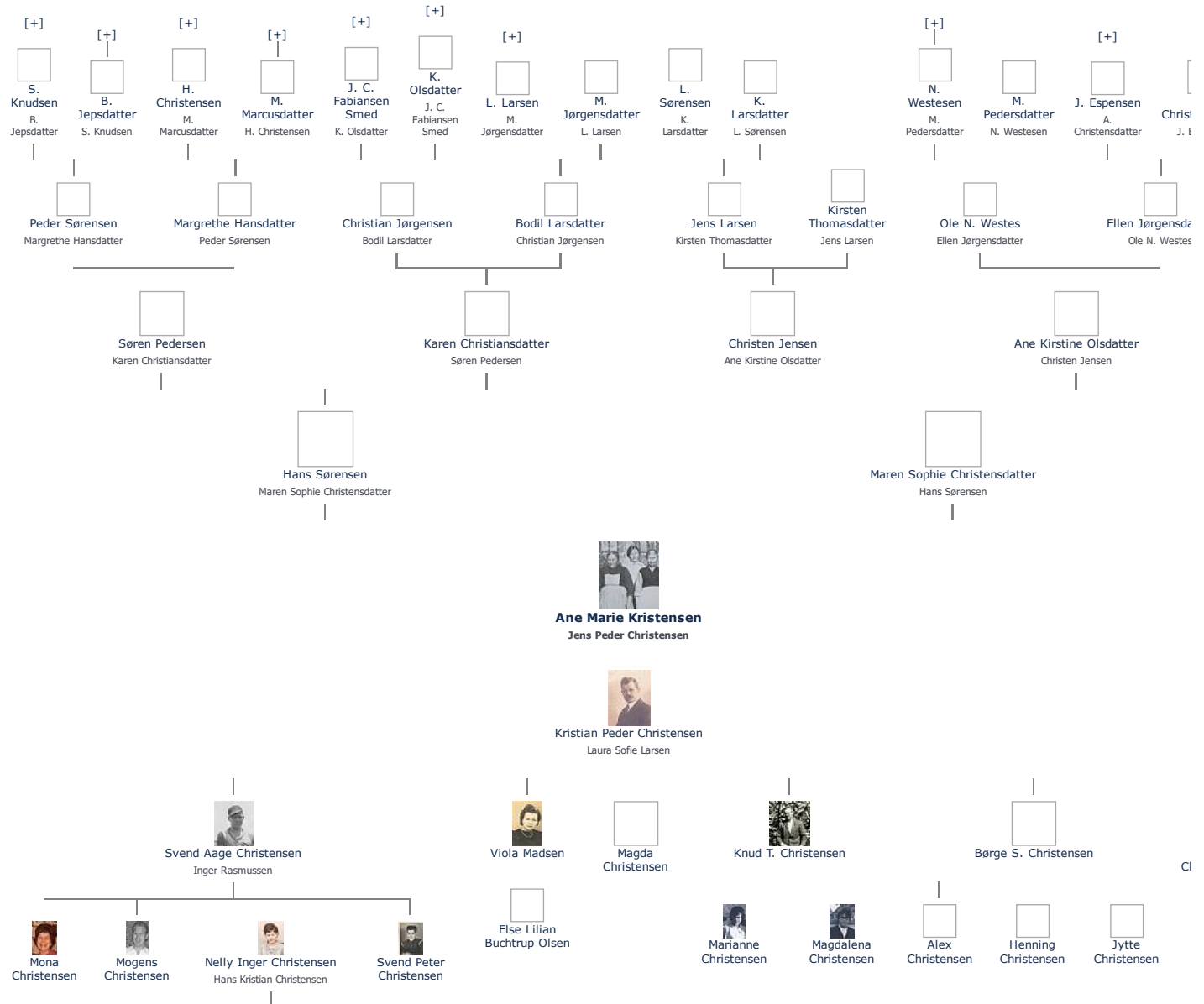

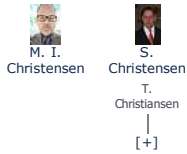

Vis også personer oprettet af samme bruger som ikke p. t. har angivet relation i lige linie til Ane Marie Kristensen.

Livshistorie

BARNDOM - Om den tidlige opvækst før skolealderen, søskene, opdragelse m. v. ret

Som uægte datter af Maren Sofie Kristensdatter boede hun ved sin konfirmation på fattighuset i Kirke Helsingø

[+ tilføj billede](#) [+ tilføj dokument](#) [+ tilføj link](#)

SKOLEGANG - Om skolegang, kammarater, klassebilleder m. v. tilføj

UDDANNELSE - Om evt. højere uddannelse, læretid m. v. tilføj

VÆRNEPLIGT - Om soldatertiden, soldatbilleder m. v. tilføj

ARBEJDSLIV - Om arbejde, virksomhed, ambitioner m. v. ret

1898-1903 malkekone på Kattrup Gods i Buerup Sogn, hvor sønnen Carl Valdemar blev konfirmeret i 1901.

Fra 1903 malkekone på Selchausdal Gods.

[+ tilføj billede](#) [+ tilføj dokument](#) [+ tilføj link](#)

FAMILIELIV - Om familieliv, ægteskab, børn m. v. ret

Hun opholdt sig hos hos "Inds. Jens Niensens Enke på Løve Mark" i Gierselv Sogn da fødte Anna Kristine med Jens Peder som udlagt barnefader.

Jens Peder og Ane Christine blev gift 13. maj 1876.

BØRN

-1) Anna Jensine Kirstine Christensen (1. marts 1875-). Født i Løvemærk, Gerslev Sogn. Konfirmeret i 1889, hvor familien bor på Kirke Helsingø Mark.

-1) Christen Peder Christensen (9. februar 1876-). Drøsselbjerg Sogn. Se neden for.

-1) Carl Valdemar Kristensen (30. november 1878-). Drøsselbjerg Sogn. Konfirmeret 1901. Fadder for søsteren Marta Sofie i 1894 og niecen Ellen Marie Elisabeth 1907. Gift med Karen Marie.

-1) Julius Morten Christensen (12. februar 1880-). Dagstrup Gård, Drøsselbjerg. Har ikke fundet hans konfirmation.

-1) Martha Sofie Christensen (2. februar 1881-26. juli 1887). Bødstrup Familiehus, Drøsselbjerg Sogn.

-1) Laura Kristine Christensen (4. juni 1884 i Kirke Helsingø). Barn med fyrbøder på M/S Vilhelm Kolding, Ole Valdemar Hansen. (Blandt faderne var hendes mor og bror Carl Valdemar og hans kone Karen Marie Kristensen). Den 28. maj 1910 blev hun gift med husmand Vilhelm Hansen, Basnæs, Tjæreby Sogn, Skælskør Provsti i Sorø Amt, og var fadder til Christen Peders to døtre. Han var født 24. januar 1884 som søn af bødker Frederik Hansen og Anne Marie Nielsen i Magleby Sogn ved Slagelse. Da de fik deres søn, boede de på Tjæreby Mark.

--2) Ellen Marie Elisabeth Hansen (10 marts 1907-). Født i Buerup (Sæby Sogn)

--2) Agnete Hansen (5. november 1911-)

--2) Poul Tage Frederik Hansen (f+d 1922)

-1) Niels Peter Christensen (16. april 1887-). Kirke Helsingø. Konfirmeret i 1900 i Sæby. Boede da i Katterup i Søbu Sogn med mor og søster.

-1) Martha Sofie Christensen (18. januar 1894-) (Født i Jorløse). Blandt fadderne var hendes søskende pige Ane Kristine Kristensen i Buerup (Sæby Sogn til 1921 herefter eget sogn) og tjenestekarl Karl Valdemar Kristensen i Tystrup. Da Martha Sofie blev konfirmeret i foråret 1908 tjente hun hos Christian Eriksen i Uglerup i sognet.

Da Martha Sofie fødes, bor familien i Tørvemosehuset ved Vesterbyggård Gods ved Tissø (Jorløse Sogn), der 1880-1907 var ejet af Karen Sophie Hauberg gift Fønnesbech.

Da Jens Christian dør 1898 bor familien på Langemærk i Sæby Sogn.

I Folketællingen for 1901 betegnes Ane Marie som enke, der er flyttet til Katterup Gods i 1898 (Sæby Sogn også i dag), og bor sammen med børnene Niels Peter og Sofie. Hun ernærer sig som malkekone. Godset var 1894-1930 ejet af Ulrich Johan August greve Bernstorff-Mylius

I Folketællingen 1906 er Ane Marie malkekone på Selchausdal Gods, som dengang lå i Sæby Sogn, Holbæk Amt (I dag ligger det i Buerup Sogn, der blev selvstændigt i 1922), hvor hun boede sammen med "barnet" Martha Sofie Kristensen. De flyttede til Selchausdal i 1903. Godset 1866-1914 var ejet af Michelle Christiane Agnete Charlotte Selchau.

Hun optræder igen da Laura Kristine bliver gift i 1910

1916 bor hun på den stiftelse på Selchausdal Gods som godsejer Frøken Selchau byggede i 1896 byggede som fribolig for 12 gamle kvinder fra sognet. Dog havde godsets tidligere ansatte kvinder fortrinset. Bygningen der ligger på Nøragervej 12, hedder Selchaushus og har Michelle Selchaus initialer på facaden. I 1962 havde stiftelsen kun én beboer. Bygningen har siden været anvendt som feriekoloni for børn.

Hun bor samme sted ved folketællingerne i 1921 og 1925. I sidstnævnte er der - ligesom det er tilfældet for de øvrige beboere på stiftelsen - anført "privat understøttelse" i rubrikken "Erhverv eller livsstilling".

FOLKETÆLLING:

Samtlige personer i husstanden

Holbæk, Løve, Drøsselbjerg, Bødstrup Hovedgaard, Bødstrupgaards Familiehus, 2F4, FT-1880, D2276

Navn: Alder: Civilstand: Stilling i husstanden: Erhverv: Fødested:

Jens Peter Christensen 29 Gift Landbrugsforpagter Gjersløv, Holbæk Amt
Ane Marie Christensen 26 Gift Hans Kone Helsingø, Holbæk Amt

Anna Kirstine Christensen 4 Ugift Deres Barn Gjersløv, Holbæk Amt
Christen Peder Christensen 3 Ugift Deres Barn Bødstrup, Holbæk Amt
Karl Valdemar Christensen 2 Ugift Deres Barn Bødstrup, Holbæk Amt

--	--	--	--	--	--	--

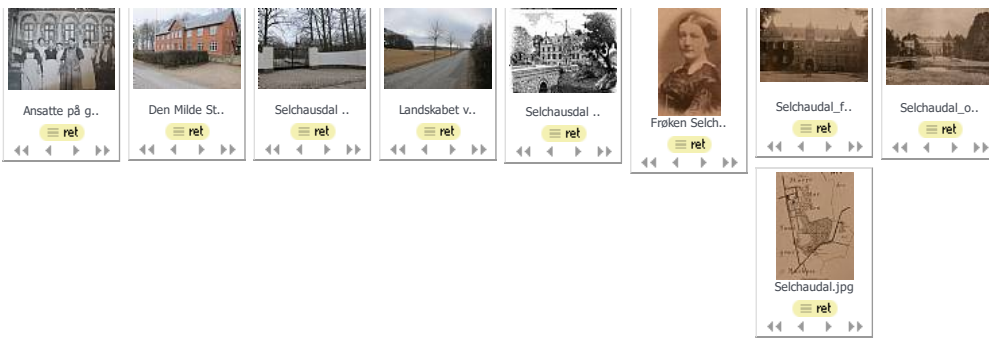

[+ tilføj billede](#) [+ tilføj dokument](#) [+ tilføj link](#)

OTIUM - Om alderdom, pension m. v.

[ret](#)

Boede på Den Milde Stiftelse som godsejer frøken Michelle Selchau byggede i 1896 som fribolig for 12 gamle kvinder fra sognet. Tidligere ansatte på godset havde dog forret.

Ifølge reglementet måtte enlige kvinder bo her hele deres levetid "saafremt de ikke gjøre sig uvyærdige hertil. De skal vise Sømmelighed og Velvilje i indbyrdes Omgang og lade herske god Aand og god Orden. Ingen må have liggende Gæster, ikke holde Fjerkræ og Hunde og ikke rejse bort mere en én Maaned ad Gangen. Latrintønden skal skylles hver Lørdag. Døren til Stuehuset skal laases ved Solnedgang, og alle er pligtige til nøje at rette sig herefter."

I bogen "Herregårdsliv"/ved Ole Højrup - bind 6, kan man også læse lidt om stiftelsen. Der findes i den et par billeder fra 1920 af kvinderne på stiftelsen og der står læse: "Ældre koner fra sognet, som boede på stiftelsen, kom én gang om måneden for at vaske. De vaskede i et par dage. Det foregik jo ved håndkraft. Fra klokken 7 om morgentil 5 aften fik de hver 3 kr om dagen. Det var enda i 30erne. Når vi gjorde hovedrengøring, var det det samme".



[+ tilføj billede](#) [+ tilføj dokument](#) [+ tilføj link](#)

SYGDOM - Om alvorlige sygdomme, evt. arvelige m. v.

[ret](#)

Ved hendes død står følgende i Kirkebogen:

"Aldersrentenydende enke, Frk. Selchaus Stiftelse. Født Kirke Helsingø 20. marts 1853. Datter af pige Maren Sophie Christensdatter og udlagt barnefar Hans Sørensen af Krænkerup. Afdøde ægtefælle arbejdsmand Jens Peder Christensen, Langemark, da Sæby Sogn."

[+ tilføj billede](#) [+ tilføj dokument](#) [+ tilføj link](#)

INTERESSER - Om interesser og hobbies m. v.

[tilføj](#)

REJSER - Om lande man har besøgt

[tilføj](#)

SÆRLIGE BEGIVENHEDER - Om større begivenheder, dekorationer, omtale m. v.

[tilføj](#)

RELIGION - Læs om "Personfølsomme oplysninger" under "Offentliggørelse?"

[tilføj](#)

POLITIK - Læs om "Personfølsomme oplysninger" under "Offentliggørelse?"

[tilføj](#)

SAMTID - Om samtid lokalt og globalt m. v.

[ret](#)

Selchaudal God

Godest hed tidligere Gundetved og ligger nu i Buerup Sogn, Kalundborg Kommune, Løve Herred, Holbæk Amt. Det ligger på den østlige side af Tissø 10 km nord for Høng. Det er en hovedgård, der er kendt tilbage fra 1300-tallet. Gundetved er nævnt første gang i 1337.

Den nuværende hovedbygning er opført i 1856 i nederlandsk renæssancestil og tegnet af arkitekten J.D. Herholdt. Den er beliggende på et kvadratisk renæssancevoldsted omgivet af en vandfyldt voldgrav, med en lille skov mod øst (Stavr skov) og en park mod syd. Fra Tissø fører en lindeallé til gården. Der er plantet nye lindetræer langs den lige vej forbi gården.

Området præges af store marker og små godshuse, herunder Klintehuset (nu skovbørnehave) og Fiskerhuset ved Tissø. Den daværende godsejer Michelle Christiane Selchau opførte i 1896 - Den milde stiftelse for 12 ældre kvinder - et hus på hovedgårdens mark (nu

Godsejere fra slægten Selchau

(1791-1816) Christian Andreas Selchau
 (1816-1821) Karen Kjær gift Selchau
 (1821-1829) Jens Christian Selchau
 (1829-1842) Annette Christiane von Herbst gift Selchau
 (1842-1893) Christian Andreas Selchau. Ugift.
 (1893-1914) Michelle Christiane Selchau. Ugift. Levede (1828-1914).
 (1914-1940) Gundto S. Vogt

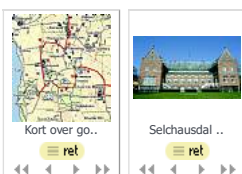

[+ tilføj billede](#) [+ tilføj dokument](#) [+ tilføj link](#)

ØVRIGT - Til informationer der ikke passer i ovenstående kategorier

[tilføj](#)

EN HILSEN TIL MINE EFTERKOMMERE - En hilsen hvis man forfatter sin egen livshistorie

[tilføj](#)

KILDER - Om de kilder der ligger til grund for livshistorien

[tilføj](#)

SKREVET AF - *Om forfatteren*

+ tilføj

PRIVATE NOTATER - *Offentliggøres aldrig*

+ tilføj

Oprettet 8/12/2009. Senest redigeret: 2/10/2014.

Udskriv med udskriftsvenligt stamtræ **Udskriv uden stamtræ**



[Mail link til denne side](#) [Disclaimer](#)